

CONFIGURAR MESSENGER CON SSL

Crear Certificado:

En el Directorio de Distribución de Software de Groupwise, existe una carpeta llamada ADMIN → UTILITY → GWSCRGEN → GWSCRGEN.EXE

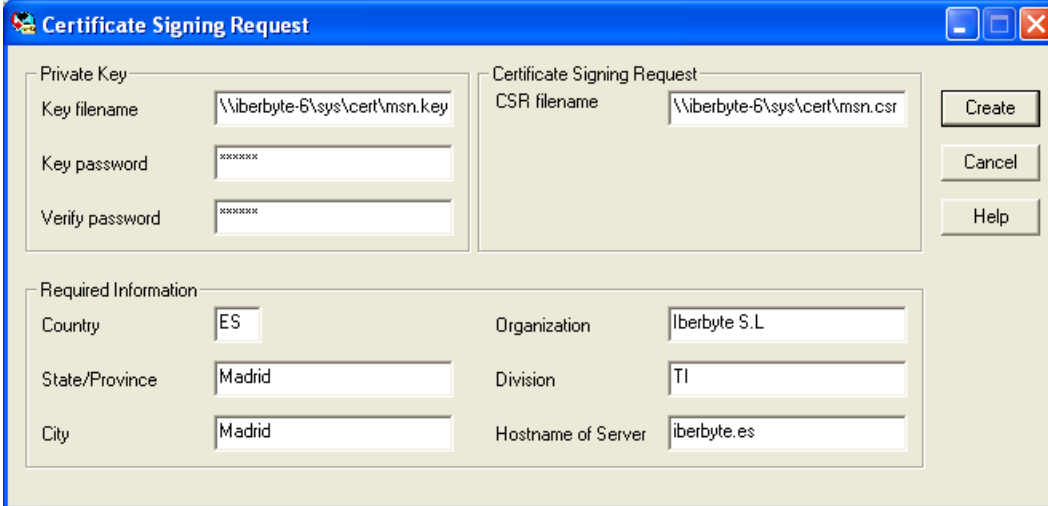

The screenshot shows the 'Certificate Signing Request' dialog box. It is divided into two main sections. The top section, 'Private Key', contains three input fields: 'Key filename' (with the path '\\iberbyte-6\sys\cert\msn.key'), 'Key password' (masked with asterisks), and 'Verify password' (also masked). The bottom section, 'Certificate Signing Request', contains two input fields: 'CSR filename' (with the path '\\iberbyte-6\sys\cert\msn.csr') and a 'Create' button. Below these sections is a 'Required Information' section with several fields: 'Country' (ES), 'Organization' (iberbyte S.L), 'State/Province' (Madrid), 'Division' (TI), 'City' (Madrid), and 'Hostname of Server' (iberbyte.es). On the right side of the dialog, there are three buttons: 'Create', 'Cancel', and 'Help'.

Esta aplicación crea 2 Ficheros, msn.key y msn.csr en el directorio especificado.

Emitir el certificado:

Desde C1, HERRAMIENTAS → Emitir Certificado

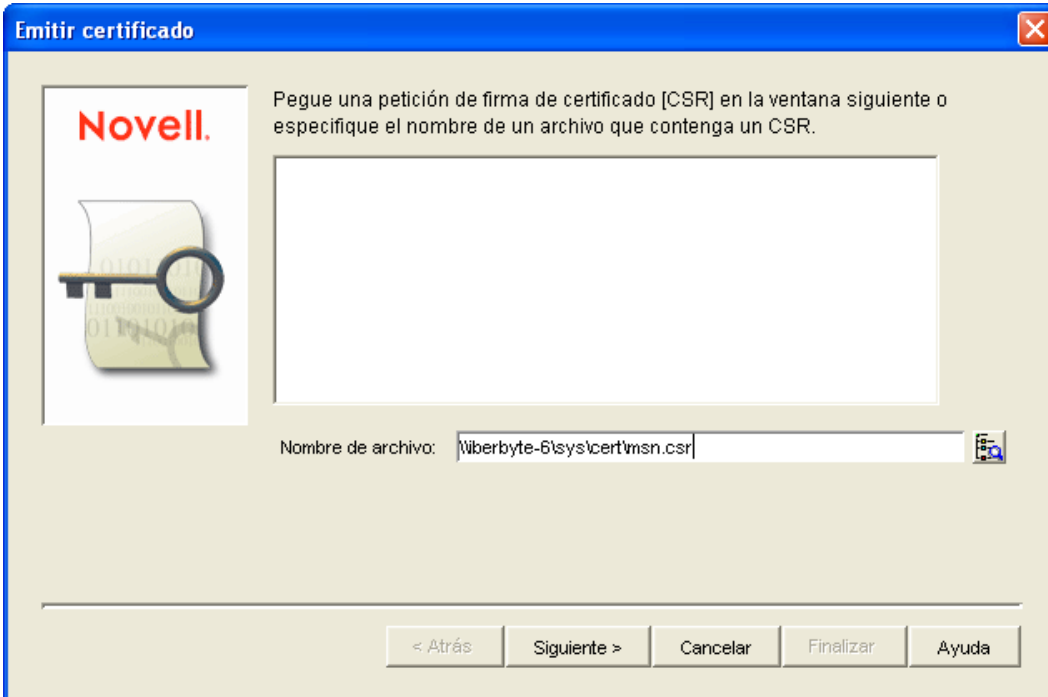

The screenshot shows the 'Emitir certificado' dialog box. On the left, there is a logo for 'Novell.' and an illustration of a document with a key. The main area contains the text: 'Pegue una petición de firma de certificado [CSR] en la ventana siguiente o especifique el nombre de un archivo que contenga un CSR.' Below this text is a large empty rectangular area. At the bottom, there is a text box labeled 'Nombre de archivo:' containing the path '\\iberbyte-6\sys\cert\msn.csr'. At the very bottom of the dialog, there are five buttons: '< Atrás', 'Siguiente >', 'Cancelar', 'Finalizar', and 'Ayuda'.

Siguiente

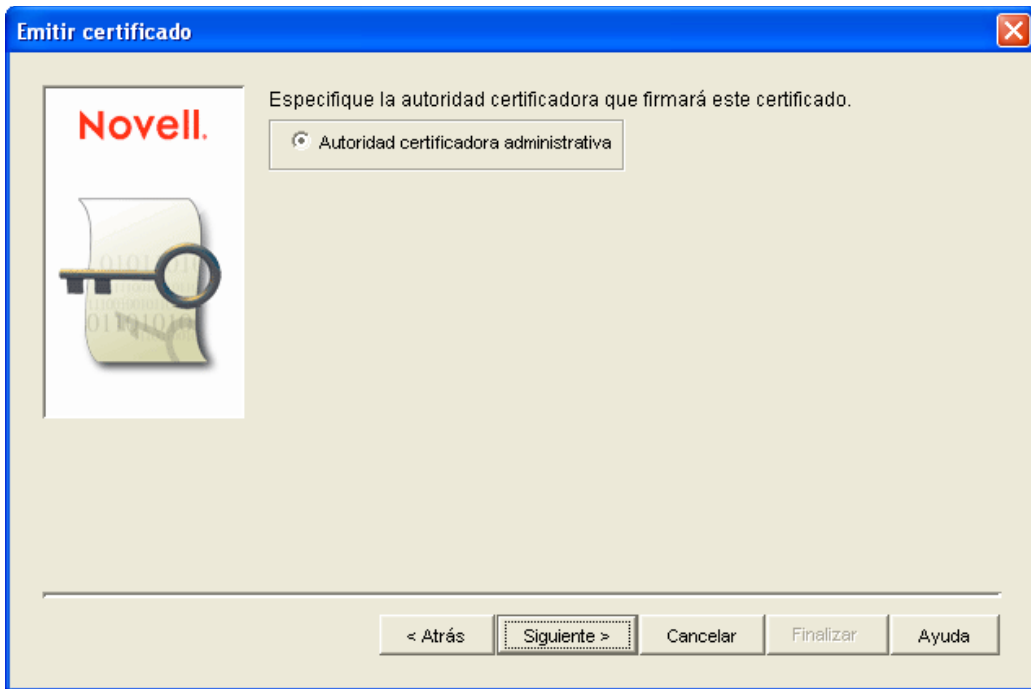

Siguiente

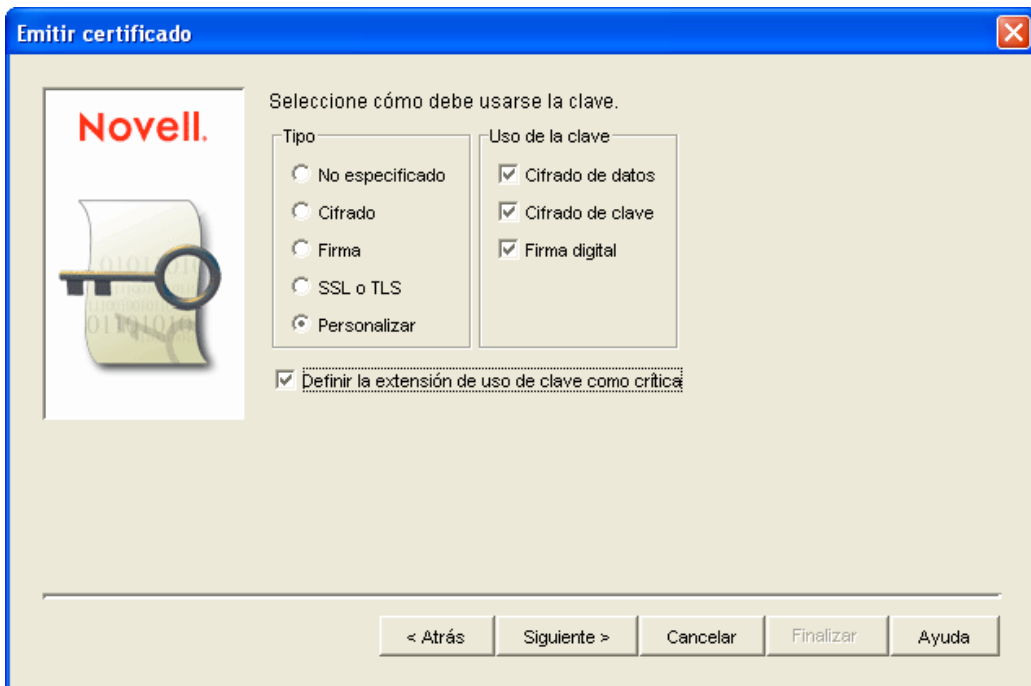

Marcamos personalizado, Uso de clave, todos y definir la extensión de uso de clave como crítica.

Siguiente

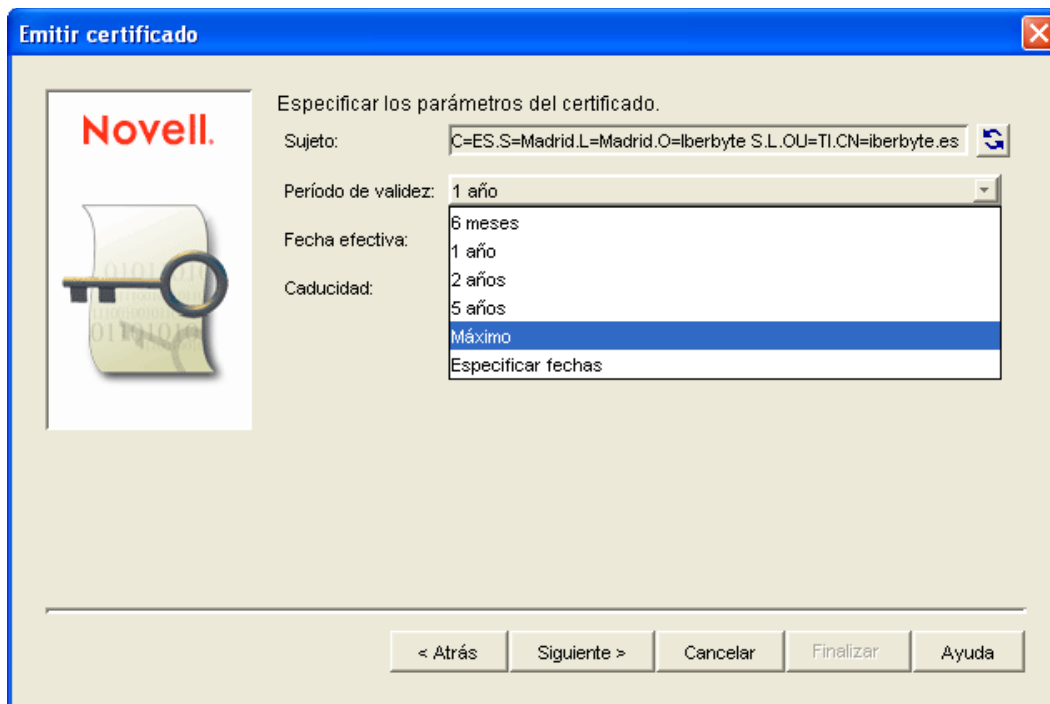

Elegimos el periodo del certificado.

Siguiete

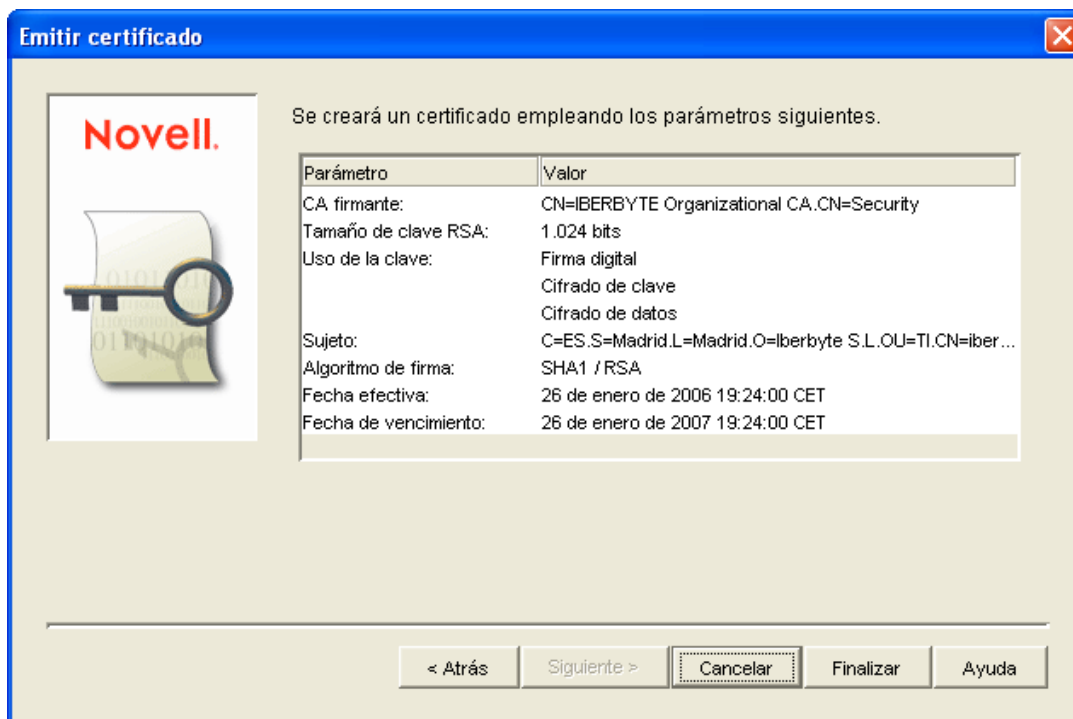

Pulsamos en FINALIZAR.

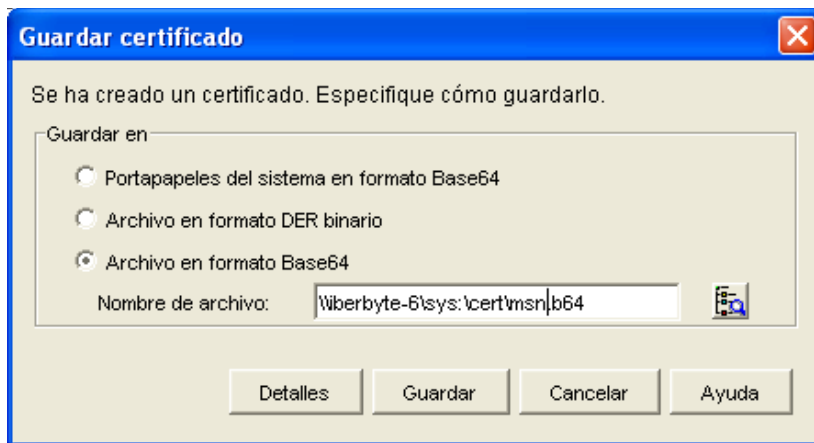

Lo guardamos como Archivo de formato Base64 en la ruta especificada.

Asignar el Certificado al agente:

En C1 → Doble Clic sobre MESSENGER SERVICE → Doble Click sobre SERVER-SERVER → Boton derecho propiedades sobre MessagingAgent → SEGURIDAD

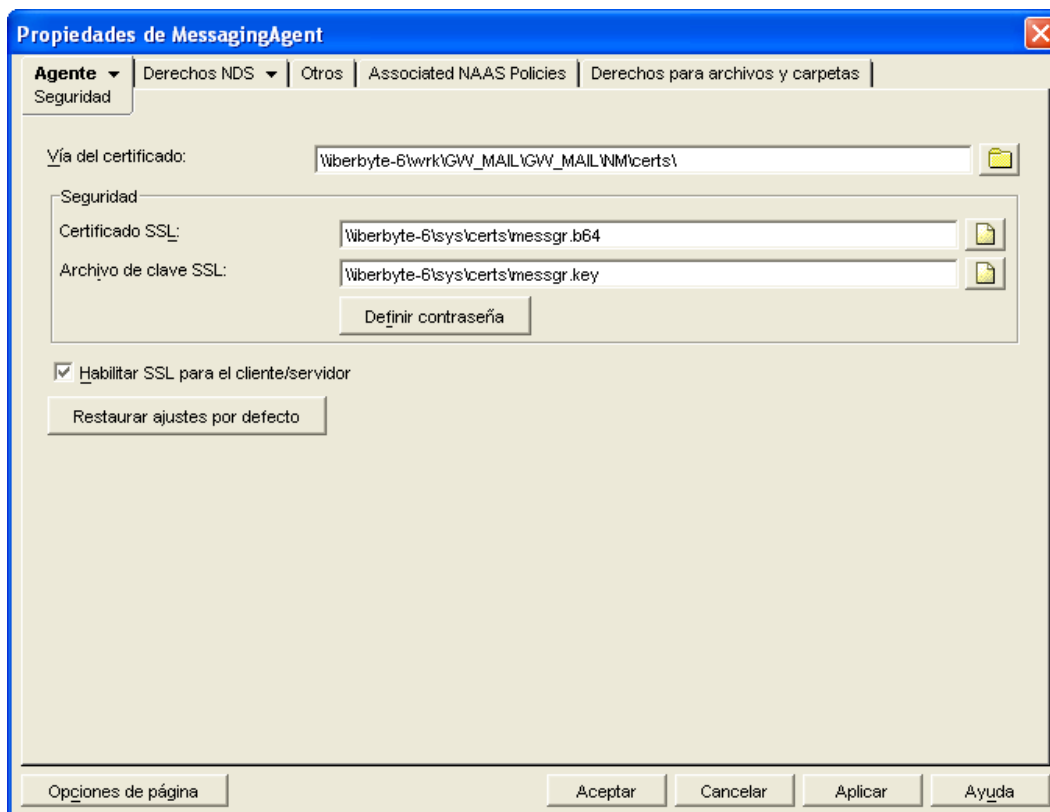

Seleccionamos la Ruta de los certificados, introducimos el nombre de los ficheros KEY y C64, pulsamos en Definir contraseña y ponemos la contraseña que pusimos cuando creamos el certificado, aplicamos y aceptamos, y ya esta instalado el certificado SSL para el Messenger.

Solo queda reiniciar los servicios de Messenger.